

(別紙 1)

2023年度 インターンシップ募集要領 (2社共通)

1 募集対象者

大学(院)、短期大学、高等専門学校に在学中の方

2 実習期間・内容

「2023年度 インターンシップ生募集事業所一覧」(九州電力) 【添付1】及び「2023年度 インターンシップカリキュラム」【添付2】のとおり

なお、募集事業所及びカリキュラムは変更することがあります。また、コロナ感染
況、電力需給状況等によっては、実習期間直前や実習期間中に急遽実習をお断りする
場合があります。 その場合、改めての実習は行いませんので、予めご了承ください。

3 選考

同一実習場所への希望者が受入可能な人数を超過した場合、選考を実施します。
原則として、インターンシップ生の現住所、もしくは実習時の居住箇所(実家・知人宅
等)が通勤できる範囲にある方を優先的に選考します。

4 実習にかかる費用

「インターンシップ生への交通費・宿泊費の支給について」【添付3】のとおり

5 その他

- (1) 著しく職場の規律をみだす方については、実習を中止することがあります。
- (2) インターンシップ生は、相当と認められる額の傷害保険等へ加入していただくよう
お願いします。実習期間中に発生したインターンシップ生の責に帰すべき事故
に対しては、弊社は一切その責任を負いません。
- (3) インターンシップ生が、故意又は重大な過失によって、弊社の器物その他に損害
を与えた場合や第三者に損害を与え、弊社がその損害を賠償した場合は、その損
害の全部又は一部を弁償していただきます。
- (4) 本実習で知り得た情報を関係者以外に口外することや(メールも含む)、SNSへの
書き込みは一切行わないようお願いします。
- (5) 本実習は、九州電力株式会社、九電送配株式会社の採用選考活動とは関係ありま
せん。

以 上

2023年度インターンシップ募集事業所一覧(九州電力)

| No. | 地区 | 受入可能事業所 | 窓口担当箇所 | 文系学生の受講可否 | 受入可能学科 | 受入可能人員 | 受入可能期間 | 受入可能日数 | 移動交通手段等 (最寄りの駅から事業所まで) | 幹旋可能な 宿舎の有無 | 宿舎の名称、住所、電話番号等 (自宅又は実家から通えない場合のみ) | 宿泊費 | 備考 |
|-----|----|-----------------------------|-----------------|-----------|----------------------------------|--------|-----------------|--------|-------------------------------------|----------------|---|----------------|----------------------|
| 1 | 本店 | 情報通信本部 (電子通信) | 戦略企画グループ | 否 | 電子系・通信系・情報系 ※興味があれば他の学科でも可とする | 10名 | 8/24(木)～8/25(金) | 2 | ・西鉄薬院駅より徒歩7分 ・福岡市営地下鉄七隈線渡辺通駅降車すぐ | 無 | 幹旋する宿舎はありませんが、福岡市中央区内のホテルを各自で予約後、立替精算をお願いします。後日、前泊分含む右記金額を上限として指定口座に振り込みます。 | 6,500円/日 | 原則大学3年生以上 |
| 2 | | 情報通信本部 (システム企画) | システム統括・共通基盤グループ | 否 | 情報系 ※興味があれば他の学科でも可とする | 10名 | 8/24(木)～8/25(金) | 2 | ・西鉄薬院駅より徒歩7分 ・福岡市営地下鉄七隈線渡辺通駅降車すぐ | 無 | 幹旋する宿舎はありませんが、福岡市中央区内のホテルを各自で予約後、立替精算をお願いします。後日、前泊分含む右記金額を上限として指定口座に振り込みます。 | 6,500円/日 | 原則大学3年生以上 |
| 3 | | 土木建築本部 (海外・イノベーショングループ) | 海外・イノベーショングループ | 可 | 土木、建築 | 3名 | 8/23(水)～8/25(金) | 3 | ・西鉄薬院駅より徒歩7分 ・福岡市営地下鉄七隈線渡辺通駅降車すぐ | 無 | 幹旋する宿舎はありませんが、福岡市中央区内のホテルを各自で予約後、立替精算をお願いします。後日、前泊分含む右記金額を上限として指定口座に振り込みます。 | 6,500円/日 | 原則、大学3年生以上 |
| 4 | | 土木建築本部 (原子力グループ) | 原子力グループ | 否 | 理学関係 (地球惑星学科) | 2名 | 8/18(木)～8/19(金) | 2 | 地下鉄七隈線渡辺通駅から徒歩1分 | 無 | 幹旋する宿舎はありませんが、福岡市中央区内のホテルを各自で予約後、立替精算をお願いします。後日、前泊分含む右記金額を上限として指定口座に振り込みます。 | 6,500円/日 | |
| 5 | | 都市開発事業本部 | 総合企画グループ | 可 | 都市工学・土木建築・文系各学部(興味があれば他学部も可) | 8名 | 8/23(水)～8/24(木) | 2 | ・西鉄薬院駅より徒歩7分 ・福岡市営地下鉄七隈線渡辺通駅降車すぐ | 無 | 幹旋する宿舎はありませんが、福岡市中央区内のホテルを各自で予約後、立替精算をお願いします。後日、前泊分含む右記金額を上限として指定口座に振り込みます。 | 6,500円/日 | |
| 6 | 佐賀 | 佐賀支店 | 人事労務グループ | 可 | 全学部 | 4名 | 8/8(火)～8/9(水) | 2 | J R佐賀駅から徒歩3分 | 無 | 幹旋可能な宿舎はありませんが、JR佐賀駅周辺のホテルを各自で予約後、立替精算をお願いいたします。後日、前泊分を含む右記金額を上限として指定口座に振り込みます。 | 6,500円/日 | |
| 7 | 大分 | 大分支店 | 人事労務グループ | 可 | 不問 | 2名 | 8/23(水)～8/25(金) | 3 | J R大分駅から徒歩10分 | 有 | 東横イン大分駅前 大分県大分市金池町2-2-5 097-534-1045 | 6,100円/日 | |
| 8 | 宮崎 | 宮崎支店 宮崎水力事業所 (土木関係) | 人事労務グループ | 否 | 土木関係 | 2名 | 8/23(水)～8/25(金) | 3 | J R宮崎駅より徒歩15分 | 有 | エアラインホテル 住所:宮崎市橋通西3-10-19 TEL:0985-29-7070 | 5,000～6,000円/日 | 宿泊が必要な場合は、当社にて手配します。 |
| 9 | | 宮崎支店 宮崎水力事業所 (建築関係) | 人事労務グループ | 否 | 建築関係 | 2名 | 8/23(水)～8/25(金) | 3 | J R宮崎駅より徒歩15分 | 有 | エアラインホテル 住所:宮崎市橋通西3-10-19 TEL:0985-29-7070 | 5,000～6,000円/日 | 宿泊が必要な場合は、当社にて手配します。 |
| 10 | | 宮崎支店 宮崎水力事業所 (電子通信関係) | 人事労務グループ | 否 | 電子通信関係 | 2名 | 8/23(水)～8/25(金) | 3 | J R宮崎駅より徒歩15分 | 有 | エアラインホテル 住所:宮崎市橋通西3-10-19 TEL:0985-29-7070 | 5,000～6,000円/日 | 宿泊が必要な場合は、当社にて手配します。 |
| 11 | | 宮崎支店 宮崎水力事業所 (文系) | 人事労務グループ | 可 | 文系 | 3名 | 8/23(水)～8/25(金) | 3 | J R宮崎駅より徒歩15分 | 有 | エアラインホテル 住所:宮崎市橋通西3-10-19 TEL:0985-29-7070 | 5,000～6,000円/日 | 宿泊が必要な場合は、当社にて手配します。 |

2023年度インターンシップ募集事業所一覧(九州電力)

| No. | 地区 | 受入可能事業所 | 窓口担当箇所 | 文系学生の 受講可否 | 受入可能学科 | 受入 可能 人員 | 受入可能期間 | 受入 可能 日数 | 移動交通手段等 (最寄りの駅から事業所まで) | 幹旋可能な 宿舍の有無 | 宿舍の名称、住所、電話番号等 (自宅又は実家から通えない場合のみ) | 宿泊費 | 備 考 |
|-----|-----|----------|--------|---------------|--------------|----------------|---|----------------|---|----------------|--|----------|---|
| 12 | 鹿児島 | 鹿児島水力事業所 | 管理グループ | 可 | 電気、機械、土木 | 6名 | 8/22(火)～8/24(木) | 3 | J R鹿児島中央駅から市営バス16番に乗り、県庁前停留所下車後、徒歩5分。 | 有 | 鹿児島市鴨池新町18 かごしま第一ホテル鴨池店 TEL: 099-256-2900 各自、立替精算をお願いします。後日、前泊分含む右記金額を上限として指定口座に振り込みます。 | 6,500円/日 | |
| 13 | 東京 | 東京支社 | 総括グループ | 可 | 全学部 | 3名 | 9/7(木)～9/7(木) | 1 | JR有楽町駅から道路を挟んで向かいのビル(駅より徒歩1分) | 無 | — | —円/日 | 対象は大学生及び大学院生 |
| 14 | 発電所 | 玄海原子力発電所 | 総務課 | 否 | 電気、機械、化学、原子力 | 10名 | 7/3(月)～9/29(金) | 2 | [安全センター] J R西唐津駅から徒歩15分。 [玄海原子力発電所] J R唐津駅からタクシー30分。 | 無 | 幹旋する宿舍はありませんが、唐津駅周辺のホテルを各自で予約後、立替精算をお願いします。後日、前泊分含む右記金額を上限として指定口座に振り込みます。 | 6,500円/日 | ・受入期間については、決定次第ご連絡します。 ・実習担当が複数のため、総務課を記載 |
| 15 | | 松浦発電所 | 総括グループ | 可 | 電気・機械・化学・文系 | 3名 | 8/21(月)～8/25(金) | 5 | MR(松浦鉄道)松浦発電所前駅から徒歩2分 | 無 | アミスタホテル (松浦市志佐町浦免1350-1) 松浦シティホテル (松浦市志佐町浦免1782-1) | 6,000円/日 | |
| 16 | | 新大分発電所 | 総括グループ | 否 | 電気、機械、化学 | 4名 | 下記のうちいずれか1つ ・8/21(月)～8/24(木) ・8/28(月)～8/31(木) | 4 | J R鶴崎駅からタクシーで15分 J R大分駅からタクシーで5分 | 有 | 「グッドイン鶴崎」 大分市鶴崎2695-2 TEL: 097-521-0332 | 5,600円/日 | ・受入期間については、決定次第ご連絡します。 ・宿泊費 朝食付の場合 ・鶴崎駅東側 |
| 17 | | 八丁原発電所 | 総括グループ | 可 | 全学部 | 3名 | 8/22(火)～8/25(金) | 4 | 豊後中村駅から九重コミュニティーバスで筋湯バス停まで40分 下車後徒歩で20分 | 無 | 幹旋する宿舍はありませんが、八丁原発電所近くの筋湯温泉または湯坪温泉のホテル・旅館を各自で予約後、立替精算をお願いします。後日、前泊分含む右記金額を上限として指定口座に振り込みます。 | 6,500円/日 | 発電所周辺にはコンビニ等の店はないため、日用品は事前に購入しておく必要があります。 |
| 18 | | 山川発電所① | — | 否 | 電気、機械、資源 | 2名 | 7/31(月)～8/4(金) | 5 | ・J R山川駅からタクシーで約10分 ・指宿市内よりタクシーで約20分 | 無 | 個別に幹旋する宿舍は無いものの指宿市内に宿泊施設多数有り。各自で予約後、立替精算をお願いします。後日、前泊分含む右記金額を上限として指定口座に振り込みます。 | 6,500円/日 | ※少人数職場であるため、発電所入所前に必ず抗原検査やPCR検査での「陰性」確認をお願いします 事前実施が困難な場合は発電所固有の抗原検査キットにて検査を実施頂きます |
| 19 | | 山川発電所② | — | 否 | 電気、機械、資源 | 2名 | 8/21(月)～8/25(金) | 5 | ・J R山川駅からタクシーで約10分 ・指宿市内よりタクシーで約20分 | 無 | 個別に幹旋する宿舍は無いものの指宿市内に宿泊施設多数有り。各自で予約後、立替精算をお願いします。後日、前泊分含む右記金額を上限として指定口座に振り込みます。 | 6,500円/日 | ※少人数職場であるため、発電所入所前に必ず抗原検査やPCR検査での「陰性」確認をお願いします 事前実施が困難な場合は発電所固有の抗原検査キットにて検査を実施頂きます |
| 20 | | 苅北発電所 | 総括グループ | 否 | 機械、電気制御、化学 | 5名程度 | 8/21(月)～8/25(金) | 5 | 九州産交バス停「シーブル前」より徒歩40分 | 有 | 「あまくさ温泉ホテル四季咲館」 天草郡苅北町富岡二四〇三 TEL: 0969-35-3533 | 6,000円/日 | ・宿泊費：素泊まり ・ホテル～発電所間の交通費が必要 (タクシー片道1,000円程度 所要時間片道10分程度) |

受入可能人数： 86名

2023年度

インターンシップカリキュラム

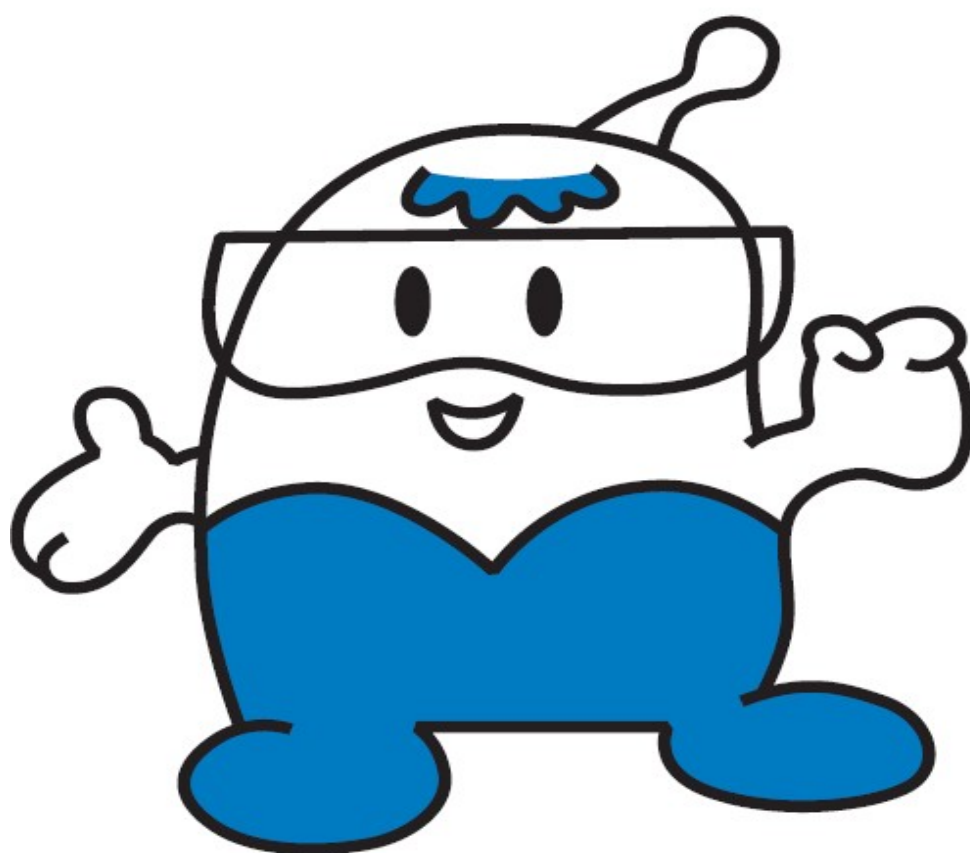

九州電力株式会社

— 目 次 —

| | | |
|---|-----------------------|----|
| ■ | 情報通信本部（電子通信） | 1 |
| ■ | 情報通信本部（システム企画） | 2 |
| ■ | 土木建築本部（海外イノベーショングループ） | 3 |
| ■ | 土木建築本部（原子力グループ） | 4 |
| ■ | 都市開発事業本部 | 5 |
| ■ | 佐賀支店 | 6 |
| ■ | 大分支店 | 7 |
| ■ | 宮崎支店宮崎水力事業所（土木） | 8 |
| ■ | 宮崎支店宮崎水力事業所（建築） | 9 |
| ■ | 宮崎支店宮崎水力事業所（電子通信） | 10 |
| ■ | 宮崎支店宮崎水力事業所（文系） | 11 |
| ■ | 鹿児島水力事業所 | 12 |
| ■ | 東京支社 | 13 |
| ■ | 玄海原子力発電所 | 14 |
| ■ | 松浦発電所 | 15 |
| ■ | 新大分発電所 | 16 |
| ■ | 八丁原発電所 | 17 |
| ■ | 山川発電所 | 18 |
| ■ | 苓北発電所 | 19 |

※ カリキュラムは内容を変更することがあります

2023年度 夏季インターンシップカリキュラム

事業所名：情報通信本部（電子通信）

| 実施時期 | | 時間 | 内容 | 担当箇所 | 備考 | |
|------|-----|-------------|--|--|---------------|--|
| 月日 | 曜日 | | | | | |
| 8/24 | (木) | 9:00～9:15 | オリエンテーション | 戦略企画G システム統括・共通基盤G | 電子通信・システム企画合同 | |
| | | 9:15～9:30 | (講義) 九州電力の概要 | 戦略企画G システム統括・共通基盤G | 〃 | |
| | | 9:30～10:50 | (講義) 情報通信本部及びDX推進本部の概要 | 戦略企画G システム統括・共通基盤G DX推進本部 CSC | 〃 | |
| | | 10:50～11:00 | (移動:徒歩) | 戦略企画G | 電子通信 | |
| | | 11:00～12:00 | (見学) 電子通信システム見学 | 福岡支店 | 〃 | |
| | | 12:00～13:00 | 昼食 | | | |
| | | 13:00～14:50 | (グループ会社見学) システム関係グループ会社 (予定) | システム関係 グループ会社 | 電子通信・システム企画合同 | |
| | | 15:00～17:30 | (グループ会社見学) 通信関係グループ会社 (予定) | 通信関係 グループ会社 | 〃 | |
| 8/25 | (金) | 9:00～10:00 | (懇談) 社員との座談会 | 戦略企画G | 電子通信 | |
| | | 10:00～11:00 | (講義) 新規事業の取組み紹介 | ICT事業推進G DX推進本部 | 電子通信・システム企画合同 | |
| | | 11:00～12:00 | (体験) グループワーク ・テーマ未定 (例: ICTを活用した新サービスの検討 等) | 戦略企画G システム統括・共通基盤G | 〃 | |
| | | 12:00～13:00 | 昼食 | | | |
| | | 13:00～16:30 | (体験) グループワーク ・テーマ未定 (例: ICTを活用した新サービスの検討 等) | 〃 | 〃 | |
| | | 16:30～17:00 | アンケート作成・交通費精算 等 | 〃 | 〃 | |

※カリキュラムの内容は今後、変更となる可能性があります。

2023年度 夏季インターンシップカリキュラム

事業所名：情報通信本部（システム企画）

| 実施時期 | | 時 間 | 内 容 | 担当箇所 | 備 考 | |
|------|-----|-------------|---|--|---------------|--|
| 月 日 | 曜日 | | | | | |
| 8/24 | (木) | 9:00～9:15 | オリエンテーション | 戦略企画G システム統括・共通基盤G | 電子通信・システム企画合同 | |
| | | 9:15～9:30 | (講義) 九州電力の概要 | 戦略企画G システム統括・共通基盤G | 〃 | |
| | | 9:30～10:50 | (講義) 情報通信本部及びDX推進本部の概要 | 戦略企画G システム統括・共通基盤G DX推進本部 CSC | 〃 | |
| | | 10:50～11:00 | (休憩) | システム統括・共通基盤G | システム企画 | |
| | | 11:00～12:00 | (講義ほか) システム企画部門の業務について | システム統括・共通基盤G | 〃 | |
| | | 12:00～13:00 | 昼食 | | | |
| | | 13:00～14:50 | (グループ会社見学) システム関係グループ会社 (予定) | システム関係 グループ会社 | 電子通信・システム企画合同 | |
| | | 15:00～17:30 | (グループ会社見学) 通信関係グループ会社 (予定) | 通信関係 グループ会社 | 〃 | |
| 8/25 | (金) | 9:00～10:00 | (懇談) 社員との座談会 | システム統括・共通基盤G | システム企画 | |
| | | 10:00～11:00 | (講義) 新規事業の取組み紹介 | ICT事業推進G DX推進本部 | 電子通信・システム企画合同 | |
| | | 11:00～12:00 | (体験) グループワーク ・テーマ未定 (例：ICTを活用した新サービスの検討 等) | 戦略企画G システム統括・共通基盤G | 〃 | |
| | | 12:00～13:00 | 昼食 | | | |
| | | 13:00～16:30 | (体験) グループワーク ・テーマ未定 (例：ICTを活用した新サービスの検討 等) | 〃 | 〃 | |
| | | 16:30～17:00 | アンケート作成・交通費精算 等 | 〃 | 〃 | |

※カリキュラムの内容は今後、変更となる可能性があります。

2023年度 夏季インターンシップカリキュラム

事業所名：土木建築本部 海外・イノベーショングループ

| 実施時期 | | 時 間 | 内 容 | 担当箇所 | 備 考 |
|------|-----|-----|--|-----------------------------|------------------|
| 月 日 | 曜日 | | | | |
| 8/23 | (水) | 午前 | オリエンテーション 九州電力土木建築本部及び海外・イノベーションGの概要 | 海外・イノベーションG | |
| | | 午後 | 土木建築部門での海外対応の概要説明、質疑応答 (水力他IPP事業、KIV取組他) | | |
| 8/24 | (木) | 午前 | フィッシュファームみらい (FFM) 施設見学 ・FFM概要説明 ・陸上養殖施設見学 | 海外・イノベーションG フィッシュファームみらい | |
| | | 午後 | ・取組意義の理解 (質疑応答、グループワーク ①) | | |
| 8/25 | (金) | 午前 | オープンイノベーション2023の取組説明 森林関係取組説明 | 海外・イノベーションG | 実例：作業ドローン、バイオマス灰 |
| | | 午後 | 自治体包括事業説明 ・社会インフラ事業展望説明 (グループワーク ②) | | |

2023年度 夏季インターンシップカリキュラム

事業所名：土木建築本部 原子カグループ

| 実施時期 | | 時 間 | 内 容 | 担当箇所 | 備 考 |
|------|-----|-----|------------------------------------|---------|-----|
| 月 日 | 曜日 | | | | |
| 8/18 | (木) | 午前 | オリエンテーション 九州電力及び原子力Gの概要説明 | 原子カグループ | |
| | | 午後 | 地質・火山実務研修 (地質評価、火山評価、モニタリングの理解) | 原子カグループ | |
| 8/19 | (金) | 午前 | 地震・竜巻実務研修 (地震動・竜巻評価、地震観測の理解) | 原子カグループ | |
| | | 午後 | 津波実務研修 (津波評価の理解) 懇談会 | 原子カグループ | |

2023年度 夏季インターンシップカリキュラム

事業所名：都市開発事業本部

| 実施時期 | | 時 間 | 内 容 | 担当箇所 | 備 考 |
|------|-----|-----|--|------|-----|
| 月 日 | 曜日 | | | | |
| 8/23 | (水) | 午前 | <ul style="list-style-type: none">・オリエンテーション・九州電力概要・都市開発事業本部の概要 | | |
| | | 午後 | <ul style="list-style-type: none">・グループワーク（テーマ①）・プレゼンテーション、講評 | | |
| 8/24 | (木) | 午前 | <ul style="list-style-type: none">・グループワーク（テーマ②）・同上 | | |
| | | 午後 | <ul style="list-style-type: none">・プレゼンテーション、講評・若手社員との懇談会、報告会 | | |

2023年度 夏季インターンシップカリキュラム

事業所名：佐賀支店

| 実施時期 | | 時 間 | 内 容 | 担当箇所 | 備 考 |
|------|-----|-----|----------------------------|--|-----|
| 月 日 | 曜日 | | | | |
| 8/8 | (火) | | ・九州電力の概要 ・業務説明、設備見学 | 人事労務G 広報G 土木建築G 通信ソリューションG 水力事業所 | |
| 8/9 | (水) | | | | |

2023年度 夏季インターンシップカリキュラム

事業所名：大分支店人事労務G

| 実施時期 | | 時 間 | 内 容 | 担当箇所 | 備 考 |
|------|-----|-----|--|-------|---|
| 月 日 | 曜日 | | | | |
| 8/23 | (水) | 午前 | <ul style="list-style-type: none"> ・オリエンテーション ・九州電力の概要 | 人事労務G | |
| | | 午後 | <ul style="list-style-type: none"> ・職場体験 | 支店職場 | |
| 8/24 | (木) | 午前 | | | |
| | | 午後 | | | |
| 8/25 | (金) | 午前 | | | |
| | | 午後 | | | <ul style="list-style-type: none"> ・振り返り |

2023年度 夏季インターンシップカリキュラム

事業所名：宮崎支店、宮崎水力事業所（土木）

| 実施時期 | | 時 間 | 内 容 | 担当箇所 | 備 考 |
|------|-----|---------------|--------------------------------------|---------------------|-----|
| 月 日 | 曜日 | | | | |
| 8/23 | (水) | 午前 | オリエンテーション 受入教育（九州電力企業概要説明等） | 人事労務グループ | |
| | | 午後 | エネルギー講座 若手社員との意見交換 | 広報グループ 人事労務グループ | |
| 8/24 | (木) | 午前 ・ 午後 | 土木設備概要説明 ダム保全業務体験 ダム総合管理室・ダム見学 | 土木建築グループ | |
| 8/25 | (金) | 午前 ・ 午後 | 小丸川揚水発電所見学 | 宮崎水力事業所 人事労務グループ | |

2023年度 夏季インターンシップカリキュラム

事業所名：宮崎支店、宮崎水力事業所（建築）

| 実施時期 | | 時 間 | 内 容 | 担当箇所 | 備 考 |
|------|-----|---------------|--------------------------------|---------------------|-----|
| 月 日 | 曜日 | | | | |
| 8/23 | (水) | 午前 | オリエンテーション 受入教育（九州電力企業概要説明等） | 人事労務グループ | |
| | | 午後 | エネルギー講座 若手社員との意見交換 | 広報グループ 人事労務グループ | |
| 8/24 | (木) | 午前 ・ 午後 | 建築設備概要説明 事業所建屋、ダム関連建屋保全業務体験 | 土木建築グループ | |
| 8/25 | (金) | 午前 ・ 午後 | 小丸川揚水発電所見学 | 宮崎水力事業所 人事労務グループ | |

2023年度 夏季インターンシップカリキュラム

事業所名：宮崎支店、宮崎水力事業所（電子通信）

| 実施時期 | | 時 間 | 内 容 | 担当箇所 | 備 考 |
|------|-----|---------------|---|---------------------|-----|
| 月 日 | 曜日 | | | | |
| 8/23 | (水) | 午前 | オリエンテーション 受入教育（九州電力企業概要説明等） | 人事労務グループ | |
| | | 午後 | エネルギー講座 若手社員との意見交換 | 広報グループ 人事労務グループ | |
| 8/24 | (木) | 午前 ・ 午後 | 通信設備概要説明 ドローン操縦体験 V S A T組立て、通信体験 | 通信ソリューショング ループ | |
| 8/25 | (金) | 午前 ・ 午後 | 小丸川揚水発電所見学 | 宮崎水力事業所 人事労務グループ | |

2023年度 夏季インターンシップカリキュラム

事業所名：宮崎支店、宮崎水力事業所（文系）

| 実施時期 | | 時 間 | 内 容 | 担当箇所 | 備 考 |
|------|-----|---------------|--------------------------------|----------------------|-----|
| 月 日 | 曜日 | | | | |
| 8/23 | (水) | 午前 | オリエンテーション 受入教育（九州電力企業概要説明等） | 人事労務グループ | |
| | | 午後 | エネルギー講座 若手社員との意見交換 | 広報グループ 人事労務グループ | |
| 8/24 | (木) | 午前 ・ 午後 | 事務系業務概要説明、各種体験等 | 人事労務グループ 事務系各グループ | |
| 8/25 | (金) | 午前 ・ 午後 | 小丸川揚水発電所見学 | 宮崎水力事業所 人事労務グループ | |

2023年度 夏季インターンシップカリキュラム

事業所名：水力発電本部 鹿児島水力事業所

| 実施時期 | | 時 間 | 内 容 | 担当箇所 | 備 考 |
|------|-----|-----|--|------------------------|----------|
| 月 日 | 曜日 | | | | |
| 8/22 | (火) | 午前 | オリエンテーション 日本のエネルギー情勢 | 鹿児島水力事業所 鹿児島支店広報G | |
| | | 午後 | 若手社員との意見交換（電気）、電気設備概要説明 若手社員との意見交換（土木）、土木設備概要説明 | 鹿児島水力事業所 鹿児島支店土木建築G | |
| 8/23 | (水) | 午前 | 水力発電所（土木設備）見学 | 鹿児島支店土木建築G | 大田発電所を予定 |
| | | 午後 | 水力発電所（電気設備）見学（巡視点検含む） | 鹿児島水力事業所 | 大田発電所を予定 |
| 8/24 | (木) | 午前 | 意見交換、レポート作成 | 鹿児島水力事業所 | |
| | | 午後 | | | |

2023年度 夏季インターンシップカリキュラム

事業所名：東京支社

| 実施時期 | | 時 間 | 内 容 | 担当箇所 | 備 考 |
|-------------|-----|------------------|--------------------------|---------------|--------------------|
| 月 日 | 曜日 | | | | |
| 9/7 | (木) | 午前 | オリエンテーション | 総括グループ | |
| | | | 九州電力概要説明 | 東京支社各グループにて実施 | |
| | | 13:00～16:00 | 国会議員会館・電事連を訪問 | 総括グループ | 左記の内容を組み合わせ て実施 |
| | | | 記者クラブ見学 東京支社紹介動画撮影、編集 | 広報グループ | |
| | | お客さまへの提案シミュレーション | 営業グループ | | |
| 16:00～17:00 | 懇談会 | 総括グループ | 各Gの若手社員が出席 | | |

2023年度 夏季インターンシップカリキュラム

事業所名： 玄海原子力発電所

| 実施時期 | | 時 間 | 内 容 | 担当箇所 | 備 考 |
|------|---------|-----------------|---|-----------------|--------------------------|
| 月 日 | 曜日 | | | | |
| 1日目 | () | 午前 | 移動（安全みらい館集合） 唐津市二太子3丁目213番地（西唐津駅より徒歩10分） | | 前泊の場合、唐津駅周辺 ホテルを予約下さい |
| | | 13:30 ～16:30 | オリエンテーション（日程、内容） 組織、業務紹介、安全みらい館紹介、質問対応、意見交換 唐津市宿泊（唐津駅周辺ホテルを予約下さい） | 原子力運営G 総務課 他 | 内容により 担当箇所を決定 |
| 2日目 | () | 9:50～ | 唐津駅集合 出発（玄海原子力発電所へ移動） | 原子力運営G | |
| | | 10:30 ～12:00 | 玄海エネルギーパーク：玄海原子力発電所概要、館内説明 | 環境広報担当（エネP） | |
| | | 13:00～ | 原子力訓練センター：運転シミュレータ操作体験 他 | 原子力訓練センター | |
| | | 14:00～ | 発電所構内見学：屋内（タービン、発電機、SFP） 他 | 環境広報担当 他 | |
| | | 16:00～ | サービスビル見学：執務室、次長室、他 | 総務課 他 | |
| | | 16:30 ～17:00 | 質問対応、意見交換会、アンケート記入 | 総務課 他 | |
| | 17:00～ | 発電所出発（唐津駅へ移動） | 原子力運営G | | |
| | 17:40ごろ | 唐津駅着 解散 | 原子力運営G | | |

2023年度 夏季インターンシップカリキュラム

事業所名：松浦発電所

内容については、コロナ感染拡大等の影響により、変更する場合があります。

| 実施時期 | | 時 間 | 内 容 | 担当箇所 | 備 考 |
|------|-----|-----|---------------------------|-------------|-----|
| 月 日 | 曜日 | | | | |
| 8/21 | (月) | 午前 | オリエンテーション 発電所概要説明 | 総括G | |
| | | 午後 | 発電所構内見学 ボイラ・タービン及び付属設備 | 総括G メンテG | |
| 8/22 | (火) | 午前 | 燃料、灰処理 | オペG | |
| | | 午後 | 発電所構内見学 (NKK) | メンテG | |
| 8/23 | (水) | 午前 | 実務研修 (パトロール、ルーチン) | オペG | |
| | | 午後 | 環境設備全般 (脱硝、排脱) | 総括G (九産) | |
| 8/24 | (木) | 午前 | 揚運炭設備全般 | 総括G (九産) | |
| | | 午後 | 発電機及び付属設備 | メンテG | |
| 8/25 | (金) | 午前 | プラント性能管理 (起動・停止含む) | オペG | |
| | | 午後 | アンケート作成、質疑応答 | 総括G | |

2023年度 夏季インターンシップカリキュラム

事業所名： 新大分発電所

| 実施時期 | | 時 間 | 内 容 | 担当箇所 | 備 考 |
|-------------------------------------|-----|-----|--|--------|--|
| 月 日 | 曜日 | | | | |
| 下記のうちいずれか1つ ・8/21～24 ・8/28～31 | (月) | 午前 | | | |
| | | 午後 | ○オリエンテーション ○発電所概要説明 ○研修日誌作成、質疑応答 | 総括グループ | |
| | (火) | 午前 | ○発電所構内施設見学 ○大分LNG施設見学 | 総括グループ | 作業体験等は、メンテナンスグループが対応 |
| | | 午後 | ○HRSG設備概要説明 ○ガスタービン・蒸気タービン設備概要説明 ○機械系作業体験 ○研修日誌作成、質疑応答 | | |
| | (水) | 午前 | ○制御設備概要説明 ○環境管理概要説明 | 総括グループ | 制御系作業体験等は、メンテナンスグループが対応 パトロール・ルーチン現場体験等は、オペレーショングループが対応 |
| | | 午後 | ○制御系作業体験 ○発電システム概要説明 ○パトロール・ルーチン（現場体験） ○研修日誌作成、質疑応答 | | |
| | (木) | 午前 | ○電気設備概要説明 ○電気系作業体験 ○性能管理概要説明 | 総括グループ | 作業体験等は、メンテナンスグループが対応 終了時刻 17時 |
| | | 午後 | ○今後の取組み(DX他) ○若年層との懇談会 ○研修日誌作成、実習アンケート記入 ○質疑応答 ○精算 他 | | |

2023年度 夏季インターンシップカリキュラム

事業所名：八丁原発電所

| 実施時期 | | 時 間 | 内 容 | 担当箇所 | 備 考 |
|------|-----|-------------|---|---------------------|-----|
| 月 日 | 曜日 | | | | |
| 8/22 | (火) | 13:00 | 八丁原発電所集合 | — | |
| | | 13:00～13:30 | オリエンテーション (注意事項、研修スケジュール説明他) | 総括G | |
| | | 13:30～14:30 | 発電所概要説明 | | |
| | | 14:30～16:00 | 発電所監視体制他説明 | | |
| 8/23 | (水) | 9:10～10:40 | 八丁原、大岳、バイナリー設備説明 | オペレーションG | |
| | | 10:40～12:10 | 蒸気井、還元井等説明 | | |
| | | 13:00～16:00 | 八丁原発電所設備見学 | | |
| 8/24 | (木) | 9:10～12:10 | 滝上発電所設備説明、見学 | オペレーションG | |
| | | 13:00～14:30 | 大岳発電所設備見学 | | |
| | | 14:30～16:00 | 送電、所内電源設備説明、見学 | | |
| 8/25 | (金) | 9:10～12:10 | 運転監視業務説明、ルーチン業務研修※ パトロール業務研修 ※メンテナンスGルーチン対応含む | オペレーションG メンテナンスG | |
| | | 13:00～14:00 | 地域共生の取組み等説明 | 総括G | |
| | | 14:00～15:00 | アンケート記入、質疑応答 | | |

2023年度 夏季インターンシップカリキュラム

事業所名：山川発電所

| 実施時期 | | 時 間 | 内 容 | 担当箇所 | 備 考 |
|------|-----|-------------|--|------------|---------------------------------|
| 月 日 | 曜日 | | | | |
| 7/31 | (月) | 午 前 | | | |
| 又は | | 13:00～13:30 | オリエンテーション (注意事項及び研修スケジュール説明他) | 所長、副所長、副長 | 山川発電所はグループ分掌なしのため、副所長、副長、各担当が説明 |
| 8/21 | | 13:30～15:30 | 展示館見学及び構内見学 | 副所長、副長 | |
| | | 15:30～16:00 | レポート作成 | — | |
| 8/1 | (火) | 9:10～11:30 | 山川発電所 主管系統説明及び現場見学 | 副所長、副長 | |
| 又は | | 11:30～12:00 | レポート作成 | — | |
| 8/22 | | 13:00～15:30 | 山川発電所 送電及び所内電源系統説明及び現場見学 | 副所長、発電設備担当 | |
| | | 15:30～16:00 | レポート作成 | — | |
| 8/2 | (水) | 9:10～11:30 | 山川発電所 蒸気設備系統説明及び現場見学 | 副長、蒸気設備担当 | |
| 又は | | 11:30～12:00 | レポート作成 | — | |
| 8/23 | | 13:00～15:30 | 運転監視業務及びルーチン業務説明(※1) ※1：翌日、ルーチン作業「タービンスズル洗浄」要領含 | 副所長、発電設備担当 | |
| | | 15:30～16:00 | レポート作成 | — | |
| 8/3 | (木) | 9:10～11:30 | ルーチン業務研修「タービンスズル洗浄」他 | 副長、発電設備担当 | |
| 又は | | 11:30～12:00 | レポート作成 | — | |
| 8/24 | | 13:00～15:30 | 山川バイナリー発電所 概要説明及び現場見学 | 副所長 | グループ会社である九電みらいエナジーの発電所 |
| | | 15:30～16:00 | レポート作成 | — | |
| 8/4 | (金) | 9:10～11:30 | 火力及び原子力発電所設備概要説明 (地熱発電所との違い) | 副所長、副長 | |
| 又は | | 11:30～12:00 | レポート作成 | — | |
| 8/25 | | 13:00～14:00 | アンケート記入、質疑応答 | 所長、副所長、副長 | |

2023年度 夏季インターンシップカリキュラム

事業所名：苓北発電所

| 実施時期 | | 時 間 | 内 容 | 担当箇所 | 備 考 |
|---------|-----|-----|--|-----------|-----|
| 月 日 | 曜日 | | | | |
| 8/21 | (月) | 午前 | | | |
| | | 午後 | ・オリエンテーション | 総括G | |
| | | | ・発電所概要説明 | 総括G | |
| ・レポート作成 | 総括G | | | | |
| 8/22 | (火) | 午前 | ・オペG業務 発電所系統、発電業務研修及び現場見学 | オペG (当直) | |
| | | 午後 | ・レポート作成 | 総括G | |
| | | | ・メンテG業務 (機械) ボイラー・タービン本体及び補機 | メンテG (機械) | |
| ・レポート作成 | 総括G | | | | |
| 8/23 | (水) | 午前 | ・メンテG業務 (電制) 発電機、EP、GIS、 APC、系統保護、環境計器 | メンテG (電制) | |
| | | 午後 | ・レポート作成 | 総括G | |
| | | | ・運転委託設備業務 排脱、排水処理設備、灰処理設備 | 九電産業 | |
| ・レポート作成 | 総括G | | | | |
| 8/24 | (木) | 午前 | ・オペG業務 (燃料) 燃料関係業務研修及び現場見学 | オペG (燃料) | |
| | | 午後 | ・レポート作成 | 総括G | |
| | | | ・オペG業務 (ユニット管理) 性能管理、環境関係 | オペG | |
| ・レポート作成 | 総括G | | | | |
| 8/25 | (金) | 午前 | ・総括G業務 業務計画、法令など ・意見交換会 | 総括G | |

インターンシップ生への交通費・宿泊費の支給について

1 交通費支給について

- (1) 実習期間中の宿泊場所と実習事業所間の交通費実費を支給します。
- (2) 新幹線、特急料金及び指定席料金は支給しません。
- (3) 実習期間中は、原則公共交通機関を利用することとし、やむを得ず諸車を利用した場合の燃料代、通行料、駐車料等は支給しません。

【具体例】

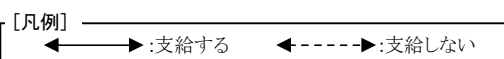

(1) 実習時の居住箇所(現住所ではない実家等)から実習事業所へ通う場合

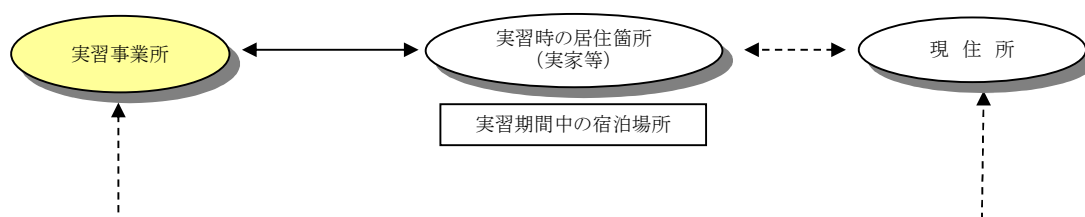

- o 現住所と実家等の往復の交通費は支給しません。
- o 実習初日、現住所から直接実習事業所へ移動する場合、その交通費は支給しません。
- o 実習最終日、実習事業所から直接現住所へ移動する場合、その交通費は支給しません。

(2) 宿泊施設から実習事業所へ通う場合

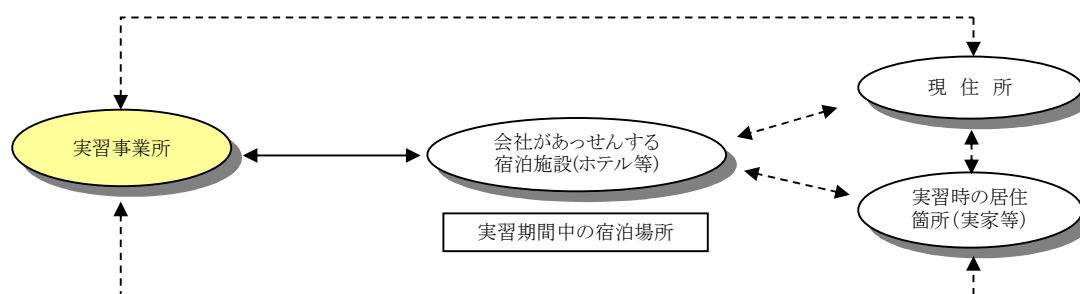

- o 現住所と実家等の往復の交通費や宿泊施設までの交通費は支給しません。
- o 実習初日、現住所や実家等から直接実習事業所へ移動する場合、その交通費は支給しません。
- o 実習最終日、実習事業所から直接現住所や実家等へ移動する場合、その交通費は支給しません。

2 宿泊費支給について

原則として、現住所、実家、知人宅等での宿泊としますが、やむを得ず宿泊施設を利用する場合は、1泊6,500円を上限に宿泊費実費を支給します。

3 その他

交通費・宿泊費の支給について不明な場合は、事前に下記メールアドレスへ確認ください。

㈱九電ビジネスパートナー 人事・給与サービスグループ 人事系列 担当：岩見

Eメールアドレス: kiyoko_iwami@gop.kyuden.co.jp