第13回

広島脳卒中市民シンポジウム

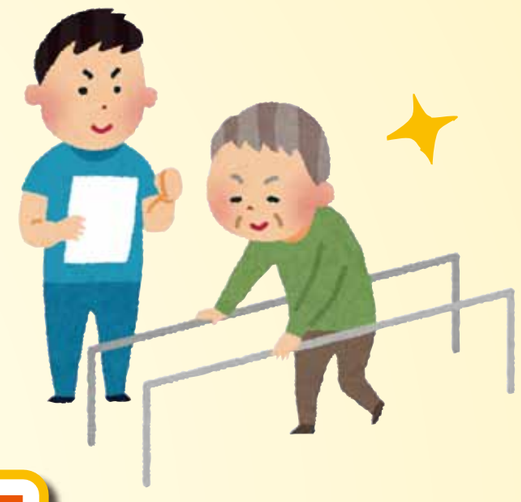

Let's リハビリ

2016.12.18 日

13:00 ▶ 16:30（開場/12:30～）

広島国際会議場 地下2階ダリア

〒730-0811 広島市中区中島町1-5（広島平和記念公園内）

入場無料 定員500名 事前に申込みが必要です。

開会挨拶 **栗栖　薫** 日本脳卒中協会広島県支部 支部長

挨　拶 **菊間 秀樹** 広島県健康福祉局 局長

第1部

特別講演 **「ニューロリハビリテーションの可能性」**

道免 和久 兵庫医科大学リハビリテーション医学 主任教授

座　長 **栗栖　薫** 広島大学大学院脳神経外科学 教授／日本脳卒中協会広島県支部 支部長

第2部

パネルディスカッション

司　会 **木村 浩彰** 広島大学病院リハビリテーション科 教授

大田 泰正 脳神経センター大田記念病院 理事長 日本脳卒中協会広島県支部 副支部長

パネリスト

「在宅生活におけるリハビリのコツ」

日當 泰彦 リハケアリングネットワーク リハケアネット訪問看護ステーション 理学療法士

「自分らしい生活を送るリハビリってなに?」

山本 京子 広島市立リハビリテーション病院 作業療法士

「生活の中でのリハビリテーション」

濵野 恵美 井野口病院 言語聴覚士

閉会挨拶 **丸山 博文** 広島大学大学院脳神経内科学 准教授／日本脳卒中協会広島県支部 副支部長

お楽しみ抽選会 を予定しております。皆様、ふるってご参加ください。

申込方法・お問合せ

郵便番号、住所、受講代表者のお名前（フリガナ）、受講人数をご記入の上、下記のいずれかにてお申し込みください。後日、受講票をお送り致します。

ハガキでお申し込みの場合

▶〒734-8551 広島市南区霞1-2-3
広島大学大学院脳神経内科学 日本脳卒中協会広島県支部

メールでお申し込みの場合 ▶ stroke@hiroshima-u.ac.jp

FAXでお申し込みの場合 ▶ 082-505-0490

応募締切 **12月9日［金］までにお申し込みください。**

※お申し込みいただいた個人情報は、日本脳卒中協会広島県支部が責任をもって管理致します。

主催／公益社団法人日本脳卒中協会 広島県支部

後援／広島県、広島市、広島県医師会、広島市医師会
広島県歯科医師会、広島市歯科医師会、広島県看護協会
広島県理学療法士会、広島県作業療法士会
広島県言語聴覚士会、中国新聞社、中国放送
NHK広島放送局、テレビ新広島

JSA HIROSHIMA 公益社団法人 日本脳卒中協会 広島県支部