

## © Estudiantes internacionales de investigación

El sistema de estudiantes internacionales de investigación es para aquellos que desean hacer estudios relativos a las especializaciones en las facultades y departamentos, pero que no otorga títulos ni grados al finalizar el período de estudios.

Muchos de los estudiantes que desean ingresar a la Escuela de Posgrado utilizan este sistema para prepararse para el examen de ingreso a tales cursos. Para obtener más información acerca del sistema de estudiantes internacionales de investigación, consulte con la persona encargada de la facultad o departamento correspondiente (ver páginas 19 y 20).

### Requisitos para la solicitud

[Ingreso a una facultad, instituto universitario anexo, o centros de estudios y educación comunes para toda la universidad]

- (1) Haber completado 14 años de programas de estudios en el extranjero.
- (2) Haber completado 12 años de programas de estudios en el extranjero, y haberse graduado de universidad o de un colegio universitario de Japón.
- (3) Poseer un nivel académico equivalente al de un estudiante internacional de investigación, reconocido por la Universidad de Hiroshima.

[Ingreso a la Escuela de Posgrado]

- (1) Haber completado 16 años de programas de estudios escolares en el extranjero.
- (2) Poseer un nivel académico equivalente al de un estudiante internacional de investigación, reconocido por la Escuela de Posgrado de la Universidad de Hiroshima.

### Trámites de solicitud de ingreso

Los que desean ingresar como estudiantes internacionales de investigación, deben presentar los siguientes documentos acompañados de la cuota del examen a la facultad o departamento al que aspiran, luego de haber obtenido el permiso del futuro profesor guía designado. Estos trámites requieren mucho tiempo debido a las formalidades para el ingreso al país, por lo tanto es necesario realizarlos al menos 4 meses antes de la fecha de ingreso.

- (1) Solicitud de permiso como estudiante internacional de investigación (formulario de la Universidad de Hiroshima)
- (2) Currículum (formulario de la Universidad de Hiroshima)
- (3) Certificado de graduación (o previsto) y certificado de notas del instituto educativo más reciente.
- (4) Certificado de Registro Civil (juminhyo) o Certificado de Anotaciones del Registro Civil (solo los que viven en Japón)
- (5) Carta de recomendación del Rector o del Jefe de Departamento
- (6) Certificado de salud (formulario de la Universidad de Hiroshima)

Además de los documentos mencionados, dependiendo de la facultad o departamento al que aspira, se solicita la presentación de las notas que evalúan la capacidad de comunicación, como por ejemplo el examen TOEIC o el Nihongo Nōryoku Shiken (Examen de Aptitud del Idioma Japonés). Consulte con la facultad o el departamento correspondiente.

En algunas facultades, departamentos o centros se puede hacer la solicitud de ingreso por Internet. Para más detalles, consulte la información sobre solicitud de ingreso de cada facultad o departamento.

### Modo de selección

La selección se realiza generalmente mediante la revisión de los documentos presentados.

### Fecha de ingreso

La fecha de ingreso de los estudiantes internacionales de investigación, por lo general es al comienzo de cada semestre (abril, octubre).

### Período de estudios

El período de estudios de los estudiantes internacionales de investigación es por un semestre o por un año. Sin embargo, en caso de que los estudios así lo requieran, se puede solicitar una extensión del período.

### Otros avisos

- (1) Se realiza una comprobación de los progresos en los estudios mediante algún registro, como por ejemplo un “diario de estudios”, donde se anotan concretamente los avances de los estudios o investigaciones.
- (2) Si el estudiante internacional de investigación no paga la matrícula de estudios dentro del plazo de 3 meses a partir de la fecha de ingreso, se revoca el permiso de estudios.

○Diagrama del proceso de ingreso a la Escuela de Posgrado de la Universidad de Hiroshima (muestra)

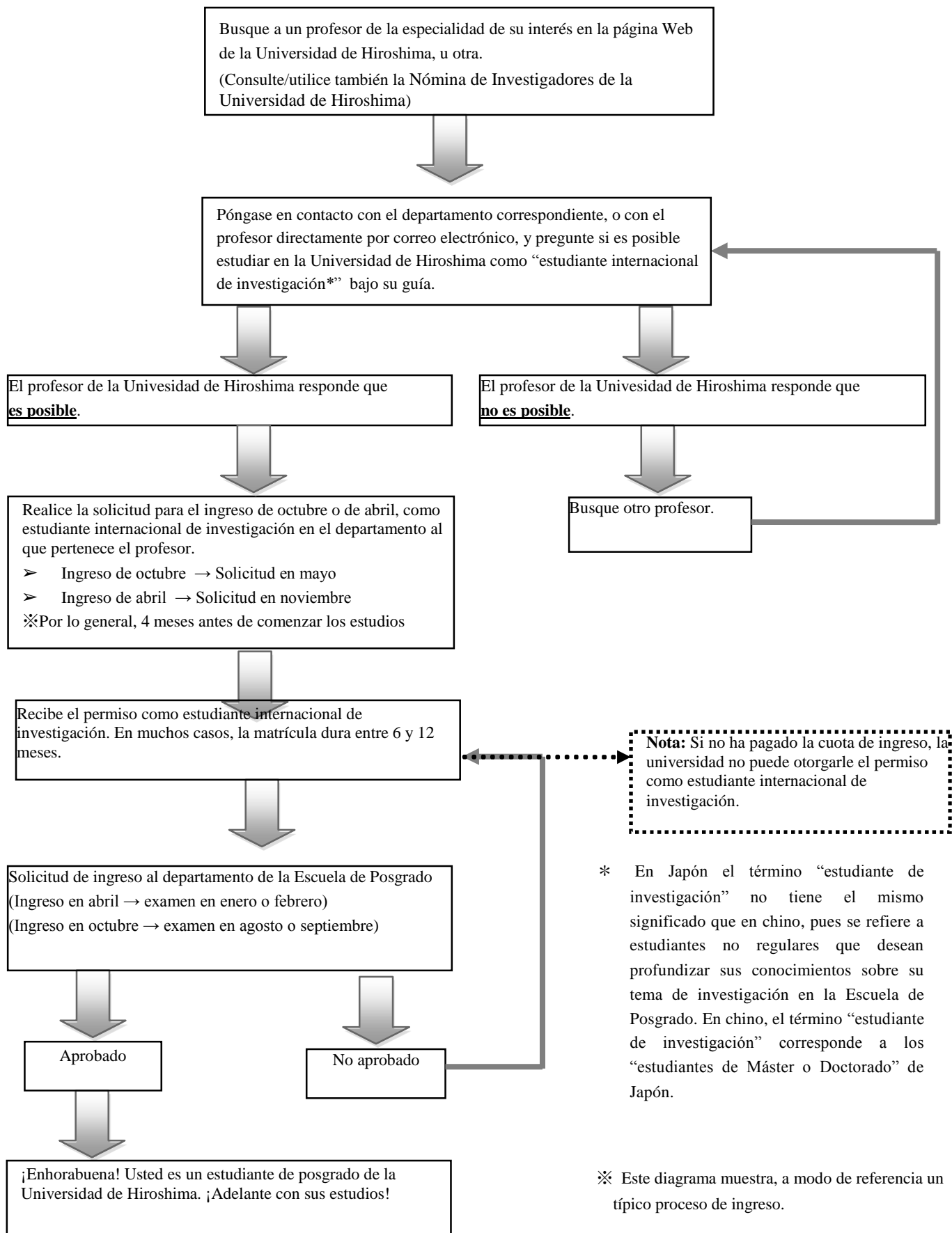

(文字数：1701、単語数：1659)